

PLECĂM PE CĂI NECUNOSCUTE

Flighorn 1.

Arr. Traian Otlăcan

Moderato

f *mf*

1 2 3

Nr. 2. 3

f

Duet Tenori *O, cât este de sfânt locașul*

mp

Fligh.

mf

PLECĂM PE CĂI NECUNOSCUTE

Flighorn 2.

Arr. Traian Otlăcan

Moderato

f *mf*

Nr. 2. *f*

Duet Tenori *mp* *O, cât este de sfânt locașul*

Fligh. *mf*

PLECĂM PE CĂI NECUNOSCUTE

Flaut Do 1.

Arr. Traian Otlăcan

Moderato

f *mf*

Duet Tenori *O, cât este de sfânt locașul*

mp

Fligh.

mf

PLECĂM PE CĂI NECUNOSCUTE

Flaut Do 2.

Arr. Traian Otlăcan

Moderato

f *mf*

1 2 3 Nr. 2. *f*

Duet Tenori *O, cât este de sfânt locașul*

mp

Fligh.

mf

PLECĂM PE CĂI NECUNOSCUTE

Clarinet 1.Bb

Arr. Traian Otlăcan

Moderato

f *mf*

Nr. 2. *f*

Duet Tenori *p* O cât este de sfânt locașul

Fligh. *mf*

1 2

PLECĂM PE CĂI NECUNOSCUTE

Clarinet 2.Bb

Arr. Traian Otlăcan

Moderato

f *mf*

1 2 3 Nr. 2. *f*

Duet Tenori *p* O cât este de sfânt locașul

Fligh. *mf*

1 2

PLECĂM PE CĂI NECUNOSCUTE

Saxofon Eb

Arr. Traian Otlačan

Moderato

f *mf*

Nr. 2.

f

Duet Tenori *O cât este de sfânt locul*

mp

Fligh.

mf

weer.ro

PLECĂM PE CĂI NECUNOSCUTE

Basflighorn

Arr. Traian Otlăcan

Moderato

f **mf**

Nr. 2. **f**

Duet Tenori *O, cât este de sfânt locașul* **mp**

Fligh. **mf**

1 **2**

PLECĂM PE CĂI NECUNOSCUTE

Euphonium

Arr. Traian Otlăcan

Moderato

f *mf*

Nr. 2. **Duet Tenori** *O, cât este de sfânt locașul*

f *mf*

Fligh.

mf

PLECĂM PE CĂI NECUNOSCUTE

Bass Bb

Arr. Traian Otlăcan

Moderato

f *mf*

Nr. 2. **Duet Tenori** *O cât este de sfânt locașul*

mp

Fligh. *mf*

PLECĂM PE CĂI NECUNOSCUTE

Bass Fa

Arr. Traian Otlăcan

Moderato

f *mf*

Nr. 2. **Duet Tenori** *O cât este de sfânt locașul*

f *mp* *mf* **Fligh.**

PLECĂM PE CĂI NECUNOSCUTE

Bass Eb

Arr. Traian Otlăcan

Moderato

f *mf*

Nr. 2. **Duet Tenori** *O cât este de sfânt locașul*

f *mp* **Fligh.** *mf*

PLECĂM PE CĂI NECUNOSCUTE

Trombon 1.

Arr. Traian Otlăcan

Moderato

f *mf*

Nr. 2. **Duet Tenori** *O cât este de sfânt locasul*

f *mp* *mf*

Fligh.

PLECĂM PE CĂI NECUNOSCUTE

Trombon 2.

Arr. Traian Otlăcan

Moderato

f *mf*

Nr. 2. *f* *mp*

Duet Tenori *O cât este de sfânt locasul*

Fligh. *mf*

PLECĂM PE CĂI NECUNOSCUTE

Trombon 3.

Arr. Traian Otlăcan

Moderato

PLECĂM PE CĂI NECUNOSCUTE

Althorn 1.Eb

Arr. Traian Otlăcan

Moderato

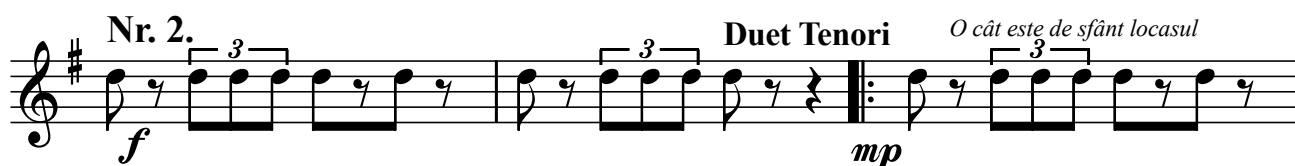

PLECĂM PE CĂI NECUNOSCUTE

Althorn 2.Eb
Moderato

Arr. Traian Otlăcan

PLECĂM PE CĂI NECUNOSCUTE

Althorn 3.Eb

Arr. Traian Otlăcan

Moderato

f *mf*

Nr. 2. *f* **Duet Tenori** *mp* *O cât este de sfânt locasul*

Fligh. *mf*

PLECĂM PE CĂI NECUNOSCUTE

Corn Fa

Arr. Traian Otlăcan

Moderato

f *mf*

Nr. 2.

Duet Tenori

O cât este de sfânt locasul

f *mp* *Fligh.*